

# Community Health Needs Assessments Tobique & Perth-Andover Area

## Health Determinants

What influences our health?

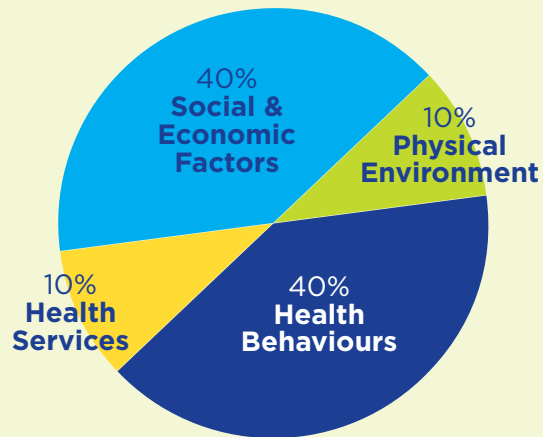

### Public Health Agency of Canada Social Determinants of Health

1	Income and Social Status
2	Social Support Networks
3	Education and Literacy
4	Employment and Working Conditions
5	Social Environment
6	Physical Environment
7	Personal Health Practices and Coping Skills
8	Healthy Child Development
9	Biology and Genetic Endowment
10	Health Services
11	Gender
12	Culture

## Defining Communities

### Tobique & Perth-Andover Area

The province is divided into 33 unique communities to ensure a better perspective of regional and local differences.

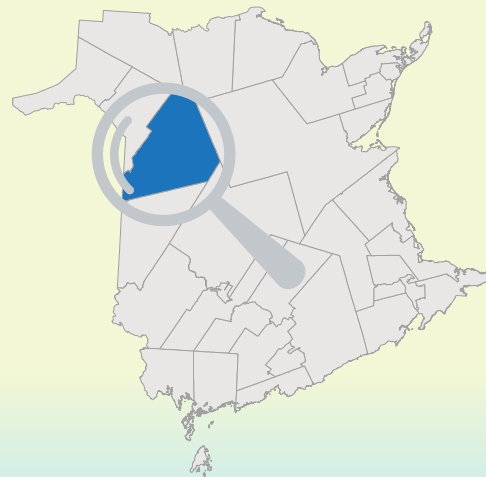

## Community Consultation

Horizon's Community Health Assessment Team



### Community Consultations:

- Mental health and addictions professionals
- Recreation
- Professionals working with at-risk youth
- Seniors and seniors supports
- Social supports in the community
- Tobique Valley Community Health Centre staff
- Neqotkuk Health Center staff

## Key Stakeholders

### Community Advisory Committee

- |                                     |                                                 |                                         |
|-------------------------------------|-------------------------------------------------|-----------------------------------------|
| • Extra-Mural Program               | • Mental Health and Addictions                  | • Perth-Andover Recreation Department   |
| • Community Health Program          | • Ambulance NB                                  | • Public Health                         |
| • Hotel Dieu of St. Joseph Hospital | • Social Development, Wellness Branch           | • Community Development                 |
| • Village of Perth-Andover          | • Tobique Valley Community Health Centre        | • Pharmacist, Plaster Rock              |
| • Perth-Andover Rotary              | • The Good Samaritan Food Bank                  | • Tobique Valley CHC Advisory Committee |
| • Early Language Services           | • Carleton-Victoria Community Inclusion Network | • Diabetes Nurse Educator               |
| • Acadian Timber                    | • Management, Neqotkuk Health Center            | • Hospital Foundation, HDSJ             |
| • Village of Plaster Rock           |                                                 | • Pharmacist, Perth-Andover             |

## Priority Areas Identified



The need for **support in the community** to help coordinate and **implement prevention and health promotion programs**

The **growing rate of mental health issues** in the community



The need to **address the growing rate of obesity** in the community, particularly within the **child and youth population**

The need to examine practices and processes for dealing with cases of **mental health in the ER**



The need for **improved collaboration between health care providers** in the community

**Transportation issues** in the community that impact health



**Alcohol and drug consumption** in the community

# Évaluations des besoins de la collectivité en matière de santé Région de Tobique et Perth-Andover

## Déterminants de la santé

Quels facteurs influent sur notre santé?

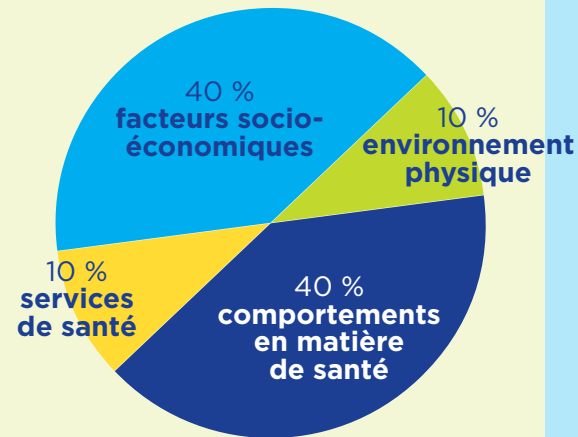

Agence de la santé publique du Canada  
Déterminants sociaux de la santé

1	Revenu et situation sociale
2	Réseaux de soutien social
3	Éducation et alphabétisation
4	Emploi et conditions de travail
5	Environnement social
6	Environnement physique
7	Habitudes de vie et capacité d'adaptation personnelles
8	Développement sain des enfants
9	Patrimoine biologique et génétique
10	Services de santé
11	Sexe
12	Culture

## Définition des collectivités

### Région de Tobique et Perth-Andover

La province est divisée en 33 collectivités uniques afin d'assurer une meilleure perspective des différences régionales et locales.

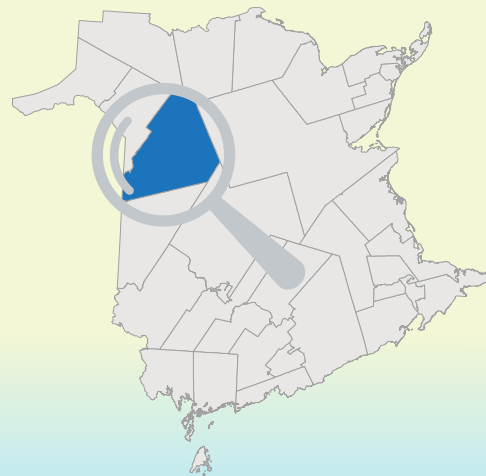

## Consultation communautaire

Équipe d'évaluation de la santé communautaire d'Horizon



### Consultation communautaire

- Professionnels de santé mentale et de traitement des dépendances
- Aînés et services de soutien aux aînés
- Activités récréatives
- Professionnels qui travaillent auprès des jeunes à risque
- Soutiens sociaux dans la collectivité
- Personnel du Centre de santé communautaire de la vallée de Tobique
- Personnel du Centre de santé de Neqotkuk

## Intervenants clés

### Comité consultatif communautaire

- |                                         |                                                      |                                                     |
|-----------------------------------------|------------------------------------------------------|-----------------------------------------------------|
| • Programme extra-mural                 | • Traitement des dépendances/santé mentale           | • Village de Plaster Rock                           |
| • Santé communautaire                   | • Ambulance NB                                       | • Service de récréologie de Perth-Andover           |
| • Hôtel-Dieu Saint-Joseph               | • Développement social                               | • Santé publique                                    |
| • Village de Perth-Andover              | • Centre de santé communautaire de Tobique Valley    | • Développement communautaire                       |
| • Club Rotary de Perth-Andover          | • Banque alimentaire The Good Samaritan              | • Pharmacien, Plaster Rock                          |
| • Développement précoce du langage      | • Réseau d'inclusion communautaire Carleton-Victoria | • Comité consultatif du CSC de la vallée de Tobique |
| • Acadian Timber                        |                                                      | • Infirmière éducatrice en diabète                  |
| • Direction du Centre de santé Neqotkuk |                                                      | • Fondation de l'HRJS                               |
|                                         |                                                      | • Pharmacien, Perth-Andover                         |

## Domaines prioritaires recensés



La nécessité d'aider la communauté à coordonner et à mettre en œuvre des programmes de prévention et de promotion de la santé

Le taux croissant de problèmes de santé mentale dans la communauté



La nécessité de s'attaquer au taux croissant d'obésité de la communauté, en particulier chez les enfants et les jeunes

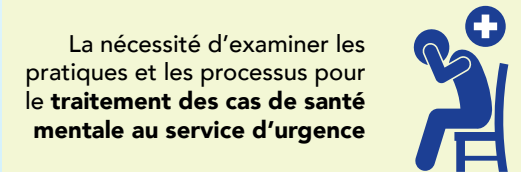

La nécessité d'examiner les pratiques et les processus pour le traitement des cas de santé mentale au service d'urgence



La nécessité d'améliorer la collaboration des fournisseurs de soins de santé dans la communauté

Les problèmes de transport qui ont une incidence sur la santé



La consommation d'alcool et drogues dans la communauté